

ASD-N STEM LEAGUE WEEK #2

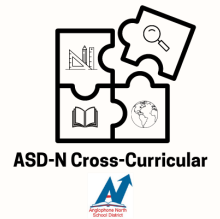
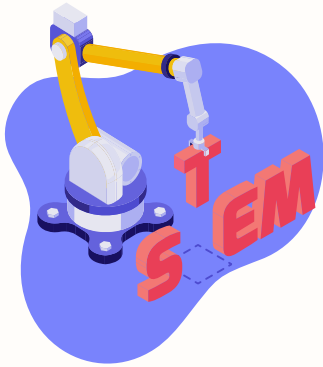

The Challenge

Become an architect!

Imagine your grandparents decided to sell their home and move into a Senior Living Complex. Taking care of a home requires a lot of work and energy. Senior Living Complexes are designed to help seniors stay healthy, be active, eat well and be around people their own age to continue to be social. Many places have areas where social gatherings are organized daily inside and outside.

Your challenge:

Design a blueprint or 3D model of a Senior Living Complex that would promote a happy and healthy lifestyle inside and outside. What types of things would you include to keep your loving grandparents young at heart.



Scoring Rubric

Criteria	Points
Model or drawing of the Dream Senior's Complex	2
Outdoor living space	2
Description and importance of each component of Dream Senior's Complex	5
Tagged STEM North (@steamasdn) and NB Centres of Excellence (@NBCOE) on social media	1-3

Submit here - February 21st

Suggested Materials

but not limited to....

- Cardboard
- Graph paper
- Construction paper
- Pencils
- Scissors

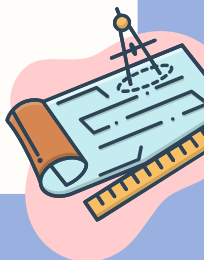

La ligue STIAM Semaine #2

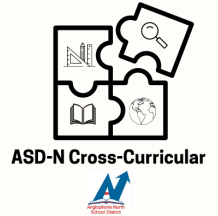
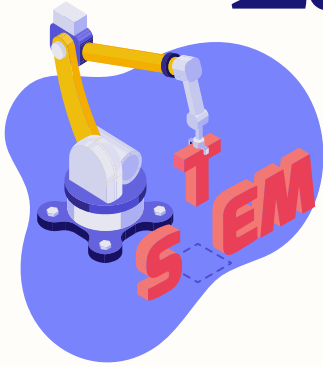

Le défi

Devenez un architecte!

Imaginez que vos grands-parents décident de vendre leur maison et de déménager dans un foyer de soin. Une maison demande beaucoup de travail et d'énergie pour les personnes âgées. Les foyers de soin sont conçus pour aider les personnes âgées à rester en bonne santé, à être actif, à bien manger et à avoir une vie sociale. De nombreux endroits ont des zones où des rassemblements sociaux sont organisés quotidiennement à l'intérieur et à l'extérieur.

Votre défi:

Dessiner un plan ou un modèle 3D d'un foyer de soin qui favoriserait un mode de vie heureuse et saine à l'intérieur et à l'extérieur. Quels types de choses incluriez-vous pour garder vos grands-parents jeunes au cœur.



Systeme de pointages



Les critères	Les points
Un dessin ou un modèle d'un foyer de soin de rêve	2
L'espace vivable d'exterieur	2
Une description et l'importance de chaque partie du foyer de soin.	5
Étiqueter STEM North (@steamasdn) et NB Centres of Excellence (@NBCOE) sur les médias sociaux.	1-3

Soumettre ici - 21 février

Matériaux suggérés

mais pas limité à.....
du carton
du papier graphique
du papier de construction
des crayons
des ciseaux

